¡Luces, cámaras, ocio y diversión!

Situación de aprendizaje
Formación básica obligatoria

SdA

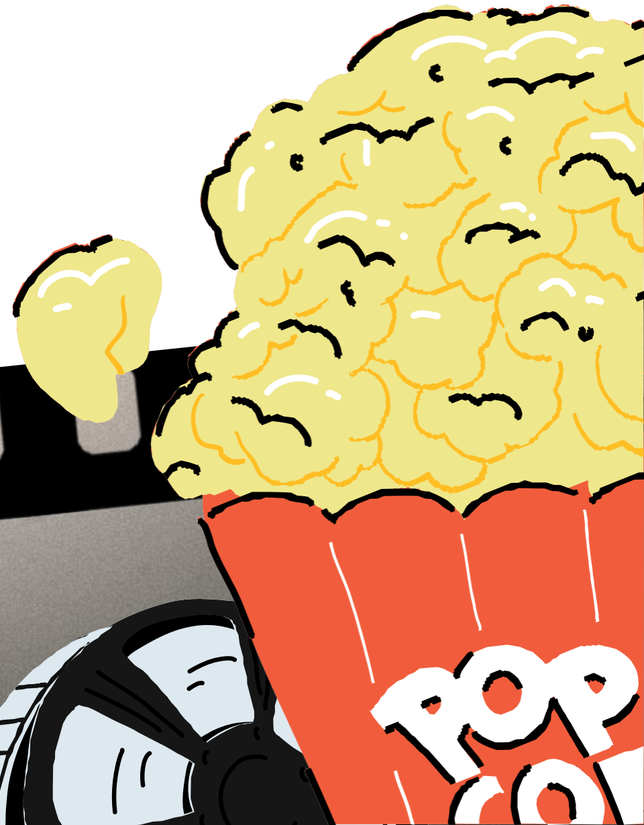

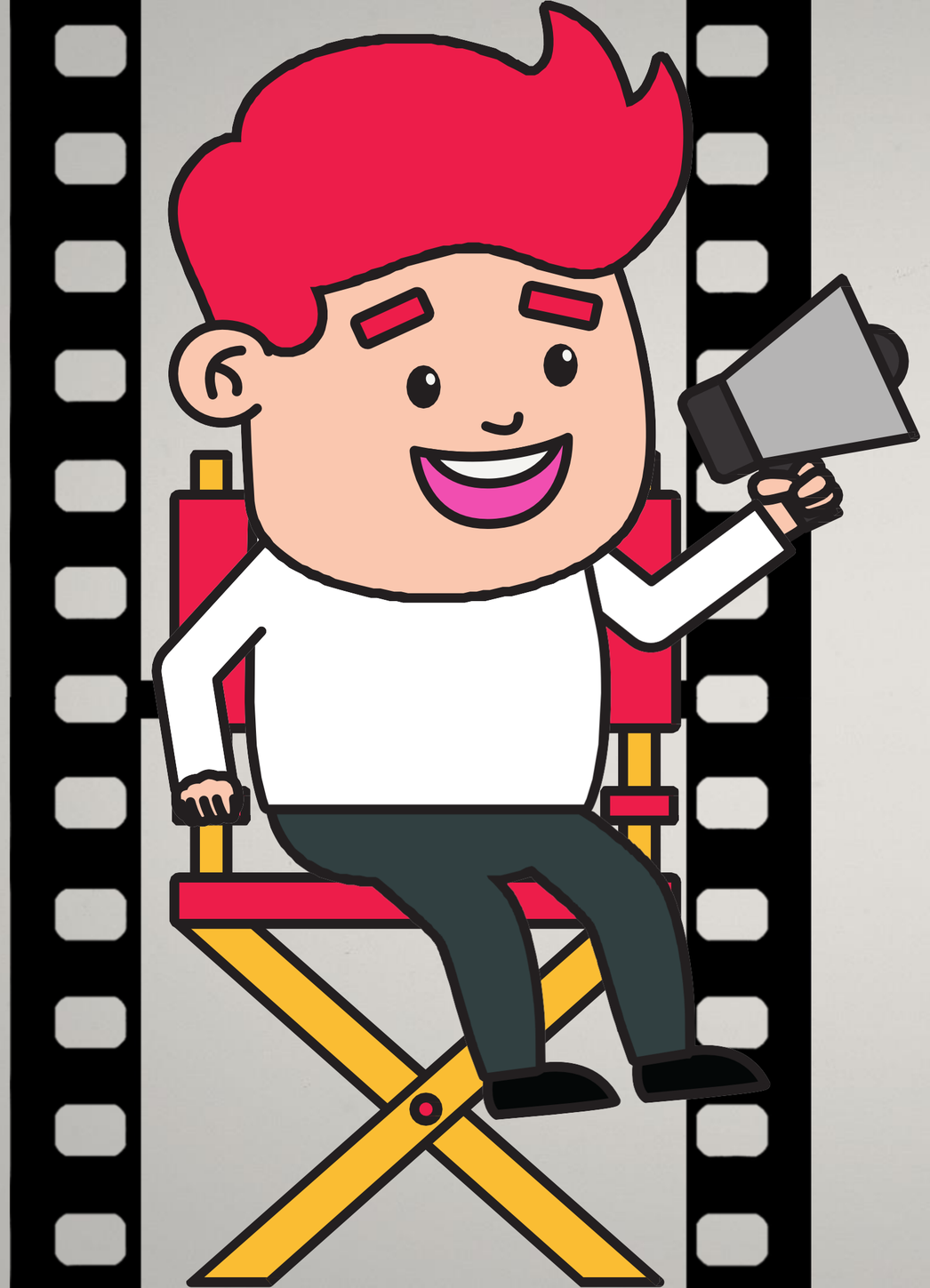

Índice

- Centro de interés
- Productora 21 cinema
- Temporalización
- Ámbitos implicados
- ¿Qué vamos a aprender?
- Justificación de la Sda

Centro de interés

Este curso los chicos y chicas de la Productora 21 cinema van a superar diferentes misiones para convertirse en auténticos directores/as de cine.

En esta misión, sensibilizaremos sobre la importancia de cines inclusivos creando un corto y trasladando la propuesta a los cines del entorno próximo.

PRODUCTORA 21
cinema

La Productora 21 cinema está formada por **5 alumnos/as** con **Necesidades Educativas Especiales** que tienen **entre 7-12 años**

Están **escolarizados** en **un aula TEA.**

Cursan la **etapa** de **Formación básica obligatoria.**

TEMPORALIZACIÓN

2 al 30 de abril

DÍAS LECTIVOS: 21

ÁMBITOS IMPLICADOS

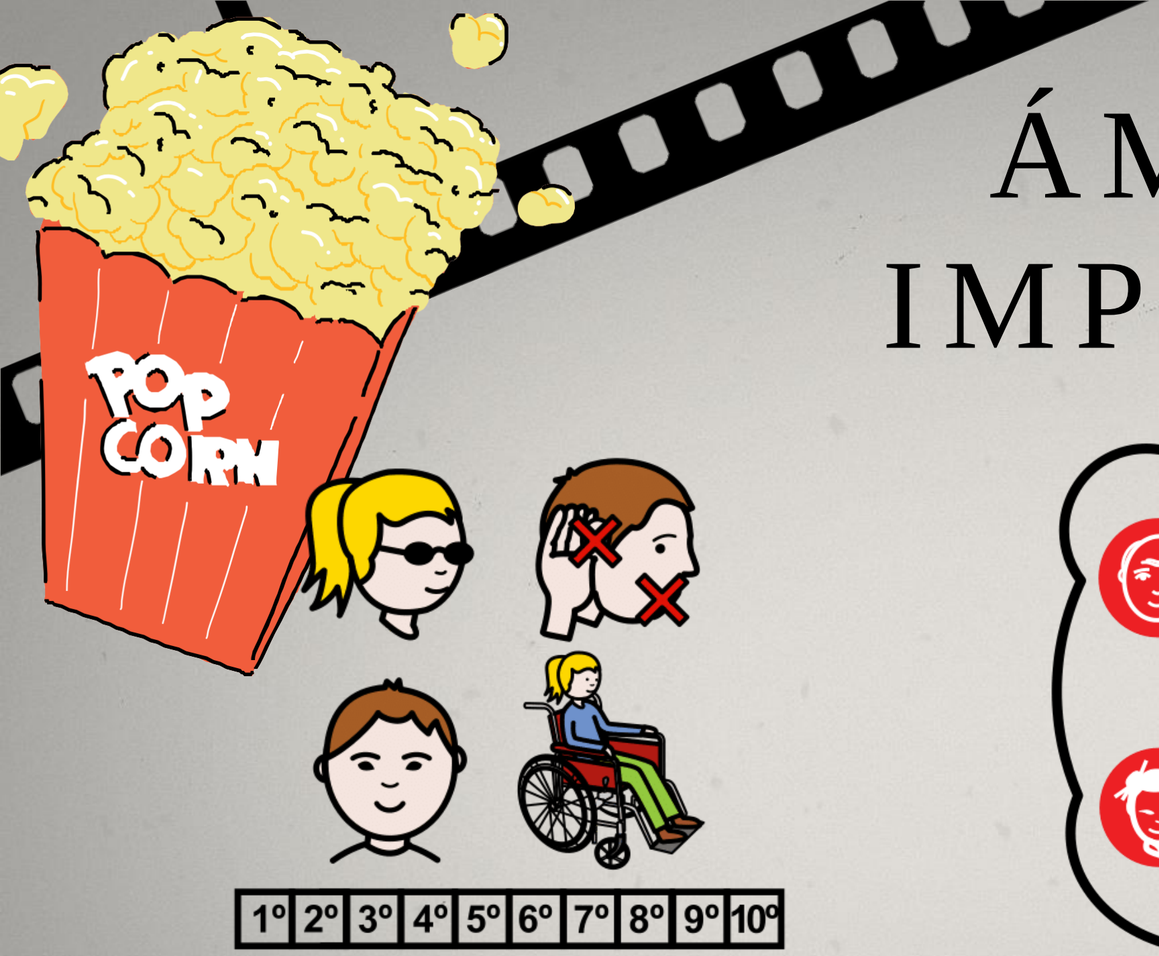

Conocimiento corporal y construcción de la identidad

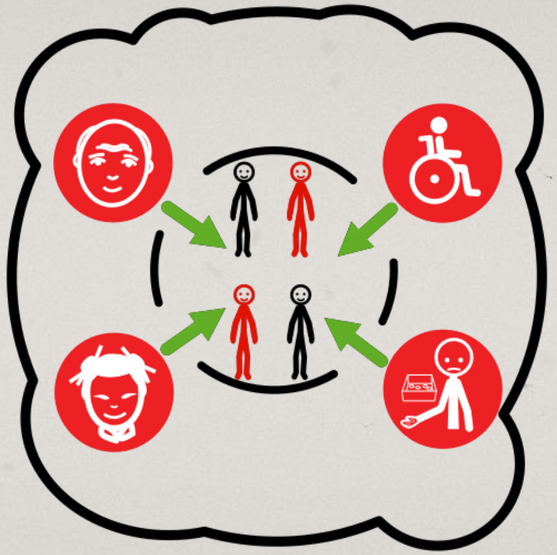

Conocimiento y participación en el medio físico y social

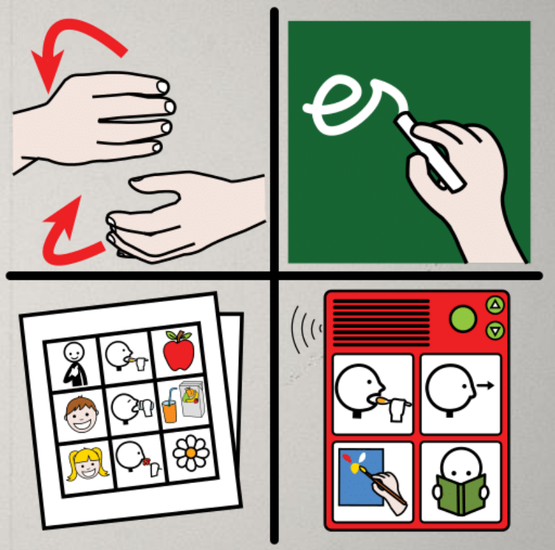

Comunicación y lenguaje

Autor pictogramas: Sergio Palao. Origen: ARASAAC (http://www.arasaac.org). Licencia: CC (BY-NC-SA). Propiedad: Gobierno de Aragón (España)

¿Qué vamos a aprender?

Tarea 1: 3,2,1 ¡Acción!

- El cine cómo espacio (elementos, profesiones, zonas, normas de comportamiento...)
- Guion del corto: elección de espacios y personajes creación de diálogos, reproducción de normas de cortesía, etc.
- Cartel adaptado: ¿Cómo me comporto en el cine?
- Ensayos y grabación de las principales escenas- voz en OFF del corto

Tarea 2: Propuesta a los cines

- Infografía adaptada: ¿Qué hago en el cine?
- Los cines del entorno próximo (localización, información)
- Desplazamientos a pie y en transporte público:
- Salida al entrono próximo: buscamos los cines (seguimiento de intrucciones).
- Uso guiado de las TIC:
- El correo electrónico como medio de comunicación

Tarea 3: ¡Estrenos de cartelera!

- Participación en el montaje del corto: tomar decisiones (colores, fondos, tipo de letra), escribir el título y los créditos, etc.
- La cartelera y sus elementos
- Una cartelera de alu-cine: creamos la cartera adaptada de nuestro corto
- Nos vamos de estreno: preparación del espacio y autocuidado
- Visionado del corto
- Divulgación

JUSTIFICACIÓN

En está Sda surge de los intereses y necesidades de mi alumnado con el fin de favorecer su inclusión y aumentar sus oportunidades de ocio y tiempo.

Partiendo del cine y de metodologías activas, busco que el alumnado se enfrente a las tareas de una forma motivadora y atractiva que favorezca la adquisición de las diferentes competencias y saberes básico.

Por último, con el producto final y su divulgación en las redes del centro pretendemos concienciar sobre la necesidad e importancia de crear salas de cine inclusivas que permita a las personas con discapacidad disfrutar de un ocio accesible a sus necesidades

Muchas Gracias
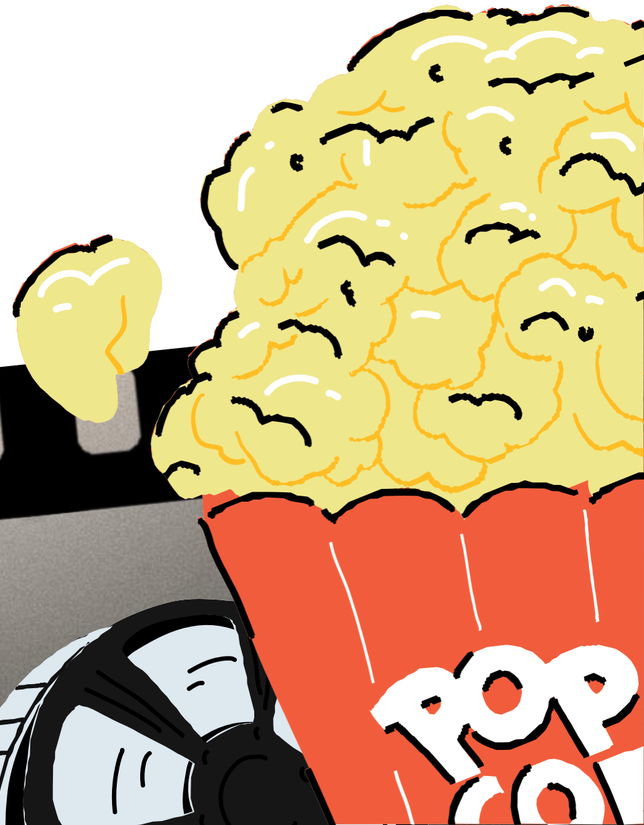
Raúl Belmonte Casino